

第 1 回

東京玉翠会総会

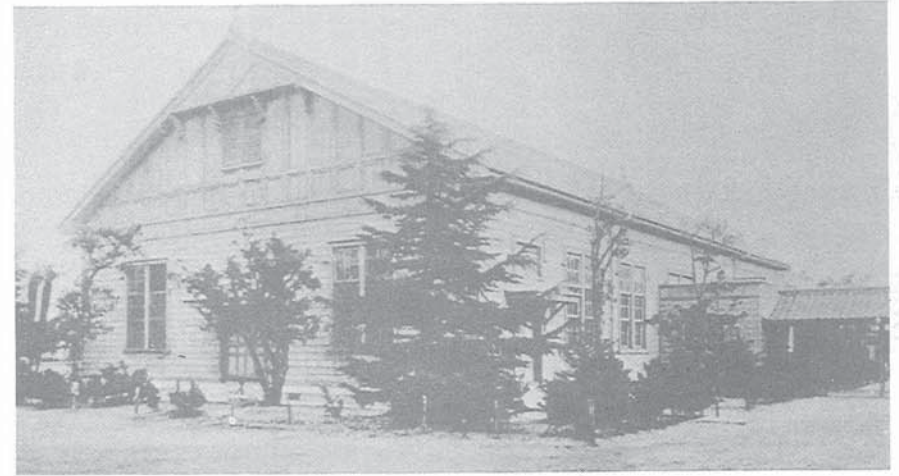

昭和 58 年 6 月



新築になった高中講堂 (大12. 11. 23)

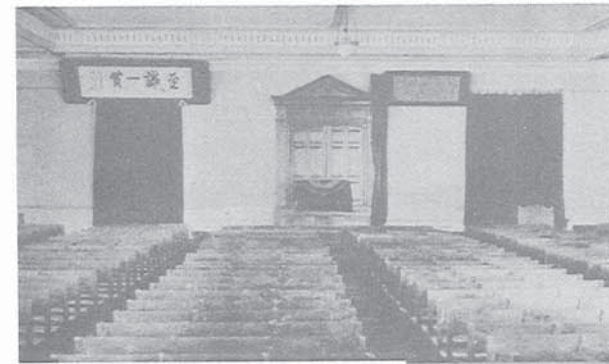

講堂内部



大正13年にでき上ったプール

香川県立高松中学校校歌

- 一、朝日輝く屋島山
ささ波寄する玉藻浦
平和みなぎるその響き
精気あふるるその光
我学舎に満ち満ちて
いそしむ健児一千余
- 二、厳冬霜雪色変えぬ
紫雲の松を名に負える
我高中の健児らよ
堅忍不とう功遂げて
屋島山頭いや高く
名誉の旗をひるがえせ

香川県立高松高等学校校歌

- 一、世紀新たな陽に映えて
朝雲匂う屋島山
おお眉清き若人が
向学の念揺ぎなく
潑刺挙る意気を見よ
- 二、平和輝く波寄せて
鏡と澄める玉藻浦
おお純潔の若人が
真理の道を究めゆく
独立自主の熱意見よ
- 三、仰ぐ紫雲の松風に
雪持笹のさみどりに
おお望みわく若人が
自由と愛の血に燃ゆる
我高高の自治を見よ

香川県立高松高等女学校校歌

- 一、みれども飽かぬ 玉藻の浦
千尋の底にしづくなる
その白珠のうるはしき
清き心を見がかむみがかむ少女われ
- 二、朝夕あふぐ 屋島の山
峰の上はるかにならび立つ
その山松の色かへぬ
高き操を守らむ守らむ少女われ
- 三、開くる御代の幸おほき
身にはつとめもさはなれば
うら若き日をたゆみなく
をみなの業を習はむ習はむ少女われ
- 四、いや栄えゆく皇国の
生ける効ある御民ぞと
仁慈あまねき大君の
詔勅かしくみつくさむつくさむ少女われ





第1回東京玉翠会式次第

とき 昭和58年6月25日(土)
午後5時～7時30分

ところ 如水会館

一、開会の辞 司会 渡辺 修 (昭和34年卒)

一、議長選出

一、議事

会計報告

東京玉翠会会則の件

役員選任

一、東京玉翠会会長挨拶

一、来賓挨拶

学校代表 高松高等学校長 田中清春先生

来賓のご紹介

一、懇親会

乾杯 松野隆明先生

アトラクション (福引大会等)

母校図書購入資金贈呈

次回総会担当幹事挨拶 小野利明 (昭和35年卒)

校歌合唱

一、閉会の辞

ごあいさつ



高松高等学校

校長 田中清春

16年ぶりに、またお世話になることになりました。帰つて参りますと、母校は創立90周年の記念すべき年を迎え、また大先輩の東京高中会と東京晩翠会、それに引き継ぐ東京高高会が一つにまとまった輝かしい東京玉翠会の発会の式典にお招きを頂きました。まことに無上の幸福であり、皆様方の御活躍を寿ぐとともに東京玉翠会の限りなき発展をお祈り申し上げる次第であります。

ところで、本校には、県下第1番目の中学校として創立されて以来、先輩諸兄姉が血と涙で築かれた歴史と伝統が脈々と息づいております。その校風は、新しく入学する者をして、奮い立たさずにはおかないものであります。県下で最も誇りとするに足る校風のもと、現在の生徒たちも、皆様のあとに続く日を夢見て、勉学に励み、友情を育んでいることを御報告申し上げます。

しかし、本校の現状が、すべて満足すべきものとは申せません。施設の老朽化、危険箇所の増加など、校舎の全面改築も焦眉の急を告げております。教育内容につきましても、さらに充実と前進を図り、本県のみならず、日本を代表する高校としたいものと願ひいたしておりますので、何卒よろしく御鞭撻、御支援を賜りますようお願い申し上げます。

なお、来たる11月5日の90周年記念式典には、競って御参集、御祝福を賜りますよう御案内申し上げ、御挨拶といたします。

東京玉翠会発足の 経緯について

今般、東京高中会、晩翠会東京支部、東京高高会が発展的解消して東京玉翠会として一本化されることとなりましたこと御同慶の至りであります。ついで、東京玉翠会の発足の経緯を簡単に説明させていただきます。

従来の同窓会の三分化は、学校制度の改正に伴うものであります。終戦直後の学制改革により、旧制高松中等学校と旧制高松高等女学校とは、それぞれ高松高等学校と高松女子高等学校となりましたが、その直後、男女共学の政策により、両新制高校は統合されて、現在の高松高等学校となりました。在京同窓会もこれに対応して、当初、旧制中学の同窓会として東京高中会が、また旧制女学校の同窓会は晩翠会東京支部として組織され、それぞれ、旧制中学、旧制女学校卒業生又は入学者を会員としておりました。そこで新制高校卒業生としては、これに入会する資格がなく、また、仮に会員資格を拡大するとしても、同級生である男・女がそれぞれ別の同窓会に入会する結果とならざるを得なかったのであります。そこで、8年前に東京高高会が発足した次第です。

しかし、母校では同窓会は玉翠会として一本化しており、母校からの要請もあって、3年程前から、各同窓会の間で統合の話し合いが進められて来ました。2年前には合同の名簿が作成されたことは、既に御承知のことと存じます。その後も話し合いは進められて、今日、東京玉翠会として新発足した次第であります。なお、東京高中会と、晩翠会東京支部とは、東京玉翠会の部会としての組織も残されておりますことを申し添えます。東京玉翠会の今後の発展を祈念します。

(藤井富弘記) 高中56回・高高26年卒

東京玉翠会会則（案）

第一章 総 則

（名 称）

第 1 条 本会は東京玉翠会という。

（目 的）

第 2 条 本会は会員相互の連絡と親睦を図り、母校の発展を期することを目的とする。

（事 業）

第 3 条 本会は前条の目的を達するため次の事業を行う。

- (1) 会員相互の連絡、親睦を図るための会合、行事
- (2) 会報、会員名簿の発行
- (3) 母校の発展に寄与すると認められる事業

（事 務 局）

第 4 条 本会の事務局を東京都内に置く。

（会則改正）

第 5 条 本会則の改正は幹事会の決議による。

第二章 会 員

（会 員）

第 6 条 本会は、香川県立高松中学校、同高松高等女学校、同旧高松高等学校、同旧高松女子高等学校及び同高松高等学校（以上五校を母校という）の卒業生（これに準ずる者を含む。以下通常会員という）ならびに母校の旧職員（以下特別会員という）で東京都及びその周辺に在住する者をもって組織する。

（部会の設置）

第 7 条 1 第 3 条の事業を行うため母校別の部会を置くことができる。
2 部会の運営はその所属会員の協議による。

（会 費）

第 8 条 1 通常会員は年会費を納入しなければならない。
2 年会費の額は、毎年常任幹事会の決議によりこれを定める。

第三章 役 員

（役 員）

第 9 条 本会に次の役員を置く。

- (1) 会 長 1 名
- (2) 副 会 長 4 名
- (3) 常任幹事 若干名
- (4) 事務局長 1 名
- (5) 幹 事 その員数は次条第 2 項の定めによる
- (6) 監 事 3 名

（役員を選出）

第 10 条 1 会長及び副会長並びに監事は総会において選出する。
2 幹事は各卒業年次毎に通常会員の互選により各 1～2 名を選出する。
3 常任幹事は会員の中より会長が指名する。
4 常任幹事のうち 1 名を事務局長、1 名を会計担当として会長が指名する。

（任 期）

第 11 条 役員任期は 2 年とし重任を妨げない。但し補欠により就任した役員任期は前任者の残任期間とする。

（役員職務）

第 12 条 1 会長は本会を代表し、会務を統括する。
2 副会長は会長を補佐し、会長に事故があるときは会長の職務を代行する。
3 常任幹事は常任幹事会を構成し重要な事項の審議、決定を行う。
4 幹事は同期生の消息を把握しその連絡にあたるほか、幹事会を構成

して会務の執行を決する。

5 監事は本会の会計を監査する。

第四章 会 議

(総 会)

第 13 条 1 総会は会長の招集により毎年 1 回開催する。

なお必要ある場合には臨時総会を開催することができる。

2 総会においては、次の行事を行う。

(1) 会務及び会計報告

(2) 会員の親睦を図る行事

(3) 本会の運営に必要な事項の決定

(幹事会・常任幹事会)

第 14 条 幹事会、常任幹事会は必要の都度会長が招集する。

(議 長)

第 15 条 総会、幹事会、および常任幹事会の議長は会長があたる。

(議 決)

第 16 条 総会、幹事会、および常任幹事会の議決は出席者の過半数をもってこれを行う。可否同数のときは議長の決するところによる。

第五章 会 計

(会 計)

第 17 条 本会の会計は年会費及び寄附金その他の収入による。

(会計年度)

第 18 条 本会の会計年度は毎年 4 月 1 日に始まり、翌年 3 月末日に終る。

第六章 その 他

(顧 問)

第 19 条 1 本会は常任幹事会の推薦により顧問を置くことができる。

2 顧問は会議に出席し意見を述べることができる。

附 則

第 1 条 本会則は昭和58年 6 月25日より施行する。

昭和57年度東京高中会会計報告書

(自：昭和57年10月1日～至：昭和58年3月31日)

東京高中会
会長 寒川孝栄

収入の部		支出の部	
項目	金額	項目	金額
○ 前年度繰越金	301,117円	○ 第15回総会費用	1,440,580円
○ 年会費	131,000	○ 会議費	19,720
○ 第15回総会会費		○ 事務費	28,500
男子131名×6,000円	786,000	○ お歳暮	3,540
女子26名×5,000円	130,000	○ 次期繰越金	54,187
○ 総会祝金 4件	136,000		
○ 預金利息	62,410		
合 計	1,546,527	合 計	1,546,527

○ 基金残高	1,353,521円	○ 預金残高	
		百十四銀行普通預金	1,280,601円
基金残高	1,353,521円 [※]	第一勧業銀行普通預金	84,827円
次期繰越金	54,187円	郵便振替	42,280円
合 計	1,407,708円	合 計	1,407,780円

※ 基金残高中 1,000,000円は昭和58年6月東京玉翠会へ振替え

上記は監査の結果、適正であることを認める

昭和58年6月

監事 永木 英一

昭和57年度収支決算表

(昭和57年4月1日～昭和58年3月31日迄)

晚翠会東京支部
会長 松浦三知子

科目	摘要	収入金額	支払金額
収入の部	前年度よりの繰越	136,002	
	前年度預金利息	7,673	
	57年度年会費(500×462)	231,000	
	57年度総会会費 5,000×89	445,000	
	高松玉翠会より祝金	50,000	
	高中会より祝金	30,000	
	岡野様、大社様より祝金	30,000	
	雑収入	5,250	
	合 計	934,925	
支出の部	会合費		116,380
	通信費		72,800
	総会、東條会館支払98名分		490,000
	総会、来賓土産、お車代		36,470
	総会、来賓写真代(1,000×11)		11,000
	総会、心付 会場係へ		10,000
	総会、心付 写真屋へ		2,000
	慶弔費 祝電(晚翠会総会)		790
	祝金(高高会送料共)		15,180
	祝金(高中会送料共)		30,000
	香奠(送料を含む)		18,650
	弔電		790
	交通費		12,570
	雑費		1,400
	合 計		818,030
	差引残高(次年度へ繰越)		116,895

◎別途会計 500,000円

※別途会計500,000円は昭和58年5月9日東京玉翠会へ振替え

監事 内田 信子

昭和57年度収支計算書

自 昭和57年4月1日

至 昭和58年3月31日

東京高高会
会 長 多 田 野 久

〈特別会計〉

支 出 の 部		収 入 の 部	
科 目	金 額(円)	科 目	金 額(円)
会 場 使 用 料	2,422,095	総 会 出 席 会 費	2,807,000
会 場 運 営 費	923,780	寄 付 金 収 入	255,687
総 会 準 備 費	264,000	雑 収 入	972,300
母 校 寄 付 金	120,000		
一 般 会 計 へ の 繰 入 金	305,112		
合 計	4,034,987	合 計	4,034,987

〈一般会計〉

支 出 の 部		収 入 の 部	
科 目	金 額(円)	科 目	金 額(円)
支 部 交 付 金	188,400	前 期 繰 越 金	1,425,002
会 議 費	219,262	年 会 費 (注)	476,000
通 信 費	48,900	預 金 利 子	29,522
事 務 用 品 費	4,890	特 別 会 計 より 受 入 金	305,112
交 通 費	2,250		
慶 弔 費	84,210		
次 期 繰 越 金	1,687,724		
合 計	2,235,636	合 計	2,235,636

(注) 会則第20条による内訳 476名

25年20名	29年37名	33年80名	37年27名	41年5名	45年15名	49年12名
26 13	30 21	34 25	38 12	42 14	46 4	50 3
27 38	31 25	35 25	39 3	43 9	47 5	51 3
28 15	32 40	36 11	40 8	44 1	48 2	52 3

上記は監査の結果、適正であることを認める。

昭和58年5月15日

監 事 井 関 賢 治
監 事 矢 野 郁 子

東京玉翠会役員候補者

会 長 候 補 者	平 井 健 吉 (高中 23回)
副 会 長 候 補 者	宮 井 仁 之 助 (高中 44回)
	松 浦 三 知 子 (高女昭和4年)
	多 田 野 久 (高高 昭和25年)
	永 野 精 子 (高高 昭和27年)
常 任 幹 事 候 補 者	寒 川 孝 栄 (高中 34回)
	乾 浩 三 (高中 43回)
	木 下 薫 (高中 44回)
	永 木 英 一 (高中 47回)
	中 村 文 俊 (高中 52回)
	前 田 フ ミ (高女 昭和8年)
	岡 式 子 (高女 昭和11年)
	東 原 武 子 (高女 昭和13年)
	国 井 福 美 子 (高女 昭和14年)
	和 波 良 子 (高女 昭和20年)
	藤 井 富 弘 (高高 昭和26年)
	久 保 醇 治 (高高 昭和27年)
	井 関 賢 治 (高高 昭和29年)
	近 藤 和 彦 (高高 昭和30年)
	宮 武 敏 夫 (高高 昭和31年)
	三 宅 貴 子 (高高 昭和33年)
	三 崎 屋 義 正 (高高 昭和34年)
	星 野 正 信 (高高 昭和38年)
	末 包 昭 彦 (高高 昭和40年)
	岡 正 晶 (高高 昭和49年)
事 務 局	大 西 昭 一 郎 (高高 昭和33年)
監 事 候 補 者	松 田 和 光 (高中 47回)
	内 田 信 子 (高女 昭和16年)
	平 井 伸 也 (高高 昭和34年)

祝

第1回東京玉翠会総会

第1回東京玉翠会に
ご協力有難うございました

福引景品等寄贈戴た方々
(敬称略・順不同)

- (株) 多 田 野 鉄 工 所
- (株) ノ リ タ ケ
- 明 治 生 命 保 険 (相)
- (株) 資 生 堂
- (株) 大 塚 製 薬
- 明 治 乳 業 (株)
- 寒 川 孝 栄
- 東京トヨペット(株)
- 扱 者 十 河 京 一 (高中45回卒)
- グリル ヒ ロ ラ ッ ク
- 小 倉 屋 麻 布 店

国産最大120t吊り。

標準ブームと3段ヘビーデューティ・ブームがブームホルダ一部で差しかえられる、タダノ独自の脱着方式を採用した120t吊り、TG-1200M新登場。ブームは業界初の6段油圧伸縮・50mロングブーム。3段ジブ付ブームで、最大地上揚程は76m。10mのエクステンションジブ(オプション)をつけると86mと超高揚程作業に威力を発揮します。またヘビーデュー

ティ・ブームは、超重量物専用作業に真価を見せます。自由降下装置付の2モータ・2ウインチ。6本支持で全周同一の吊り上げ性能、抜群の安定性。最新鋭AML-UG型モーメントリミッタの採用により、オペレータは安全作業が行えるなど、数々の新機構を備えたTG-1200Mは機械式クレーンに代わる超大型荷役のエース、現場のニーズに応えるビッグマシンです。

TADANO 株式会社 多田野鉄工所

営業本部 ● 東京都港区浜松町2-4-1 世界貿易センタービル30F
TEL 東京03(435)3611 代表



記憶していると身体にいい言葉がある。「アイソトニック」

大塚製薬



アイソトニック・ドリンク[ポカリスエット]



日本塩回送株式会社

代表取締役
会長 平井健吉

(高中23回卒)

東京都港区南青山3-18-7 ☎ 03(403)5471 (代表)

——海外テクニカル・ツアーのパイオニア——

TPI 海外旅行企画株式会社

TRAVEL PLAN INTERNATIONAL

(運輸大臣登録一般旅行業第44号)

本社 東京都港区赤坂4-9-25 新東洋赤坂ビル
〒107 電話 03(403)8111 (代表) 代表取締役 高坂 篤
横浜 横浜市神奈川区鶴屋町2-21-9 三善ビル
〒221 電話 045(311)5671 (代表) (高中51回卒)
大阪 大阪市西区江戸堀1-18-27 昭和ビル
〒550 電話 06(445)6451 (代表)

工業用ゴム製品・合成樹脂製品

極東産業株式会社

取締役社長 中村文俊

(高中50回卒)

〒105 本社 東京都港区新橋5-10-5 ☎ 03(433)4761(代)

高級舶来カメラ専門店

銀座 カツミ堂写真機店

〒104 東京都中央区銀座5丁目9番1号

日曜・祭日営業

☎ 03(571)0468(代)

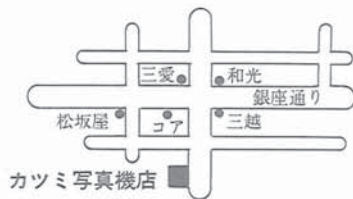

原子力にいどむ三井造船

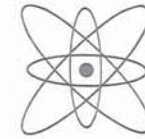

MES 三井造船株式会社
MITSUI ENGINEERING & SHIPBUILDING CO., LTD.

原子力事業部 東京都中央区築地5丁目6番4号 〒104 ☎ 03(544)3241

岡田輝彦 公認会計士 事務所

税理士

所長 岡田輝彦

(高中44回卒)

☎ 03(263)0856 (代表)

〒102 東京都千代田区麴町1丁目3番地 (麴町1丁目3番地ビル)

各種ドラム缶製造・販売

日鐵ドラム株式会社

代表取締役社長 井上 誠

(高中40回卒)

本社 東京都中央区銀座1の7の10 (銀座富士ビル)

☎ 03(562)0252

営業所 大阪市西区西本町1の10の10 (全日空ビル)

☎ 06(538)0831

工場 千葉・相模原・名古屋・大阪

昭和四日市石油株式会社

取締役社長 宮井 仁之助

(高中44回卒)

東京都千代田区有楽町1-12-1 ☎ 03(211)1411(代表)



品質の《黒ラベル》

ロースハム ポンレスハム



大手デベロッパー指定

- (1) 住宅部材製造販売、有名デパート指定婚礼家具等
- (2) 新旧住宅建設、販売

株式会社 興伸ハウジング

代表取締役 **井上達隆** (高高28年卒)

東京都世田谷区池尻3-1-1
駒場ネオパレス4階
電話 (03)412-3551(代表)

DT型

ユニホーム

作業服・事務服・白衣・ツナギ
保安用品全般

(株) 大東繊維

直販部長 **堺 淳一**
(高高27年卒)

本社営業所 座間市立野台305

☎0462(51)5159(代)

営業所 新宿・相武台・林間

日本マンパワーは、 人材開発の専門機関です。

事業案内

- ☑CDS関連各種事業
- ☑通信教育事業
- ☑人材紹介事業
- ☑ビジネススクール
- ☑各種テスト事業
- ☑企業内教育企画事業

人材開発とキャリアプランのマンパワー

取締役社長 **小野 憲**
(高高25年卒)



〒107 東京都港区赤坂4-8-14 ☎03-470-3111
本社 東京 支社 関西・中部・九州・札幌・広島

日本鋼管株式会社 特約店
三井石油化学工業株式会社 総代理店
三星産業株式会社

東洋興発株式会社

代表取締役 **大熊 伸**
(高高34年卒)

○土木資材各種販売、施工 ○不動産業務

〒272 千葉県市川市南八幡4-5-20

☎ 0473(78)7455-6

西日本放送株式会社

会長

平井卓志

西川紀男法律事務所

弁護士 **西川 紀男**
(高高34年卒)

事務所 港区赤坂3丁目2番6号
パゴダビルディング6階
☎ (587) 1841(代)

讃岐の味

手打うどん
うどんすき
季節の料理

金比羅

(七宝産業株式会社)

赤坂店 東京都港区赤坂2-14-8
TEL 03-585-8181
浜松町店 東京都港区浜松町3-1
TEL 03-432-1047
西船橋店 西武百貨店船橋店内
船橋店 山梨県都留市大幡舟井43036
中央都留センター1階東部内
TEL 05544-5-1261

クラス会、各種会合、ご家族連れでお気軽に御利用下さい。
ご予算に応じます。
お座敷は20名様位迄ご利用いただけます。

男40歳、
そろそろバイタゲン年齢。

健康と安心のブランド
明治乳業



毎朝コップ一杯で、
働きざかりの栄養
バランスを保ちます。

乳成分をベースに良質たん
ぱく、ビタミンB₂・C・E、カルシ
ウムなどが豊富に含まれ、脂
肪分は植物性でしかも牛乳
の半分以下。冷水にもサッ
と溶け、飲み方も自由です。

働きざかりの健康バランス
明治バイタゲン

●お求めはお近くの薬局・
薬店でどうぞ。

手打うどんと季節料理の店

後援茶屋

日本橋店 東京都中央区八重洲一丁目三番八号
電話(二七四)三五〇三番(代表)
京橋店 東京都中央区京橋三丁目十一番一五号
電話(五九七)五八五〇番
銀座店 東京都中央区銀座四丁目九番五号
電話(五四二)〇八六一番(代表)
田町店 東京都港区芝五丁目三十三番七号
電話(四五四)四六二二番
御殿場店 静岡県御殿場市東田中字御船塚
電話(四五四)四六二二番
静岡市店 静岡県静岡市東田中字御船塚
電話(五五〇)三三三三番
サンパラーザ 東京都府中市緑町三丁目七〇九一七番
電話(四三三)六九一六番
サンプラザ 東京都府中市
電話(四三三)六九一六番

瀬戸内海放送
KSB

代表取締役社長 **加藤 芳宏**

(高高29年卒)

本社・スタジオ 〒760 高松市西宝町1丁目5番20号
☎高松(0878)62-1111(代表)
岡山総局・東京支社・大阪支社・倉敷支社

鮭鱒・魚卵・松イカ…輸入国内販売

中村水産株式会社

代表取締役 **菅原 巖**

本社/釧路市入舟4-2-12

☎0154(41)5491(代)

東京支店/東京都港区海岸3-3-15

☎ 03(452)3756(代)

明日のために!!

眼科医療の問題を支点に考えるリッキーは、視力を取り戻すコンタクトレンズをはじめ、より優れた医療器械の開発に、テスコムエンジニアリング部門を設け、優れた製品を送りだしています。……この研究開発の姿勢こそリッキーコンタクトレンズのモットーです。

 コンタクトレンズ協会加盟

株式会社 リッキーコンタクトレンズ研究所

本社・営業部 東京都新宿区四谷3-7 無三四堂ビル
〒160 TEL(03)357-4611(代)
支社・出張所 新潟(0252)28-6515 仙台(0222)22-5623
前橋(0272)23-6622 盛岡(0196)25-1895

珪素産業株式会社

取締役社長 宗本 徳 禪

(高中37回卒)

東京都杉並区成田西1-17-19
☎ 03(313)6505

IY GROUP

いいものを真心にのせて

日本ソフトフーツ(株)

長谷川 汎
(高高29年卒)

本社 〒243 神奈川県厚木市下津古久5番地
☎(0462)28-7391(代)

山本亮一特許事務所

(高中37回卒)

内外国・特許・商標・審判・鑑定

〒103
東京都中央区日本橋本町4-9(永井ビル)

☎ 03(270)0858-9
TELEX: 02226632 SANPATJ

印刷の総合センター

株式会社 三州社

井 関 賢 治
栗 田 俊 彦
(高高29年卒)

港区芝大門1-1-21
☎(433)-1481(代)

郷土料理と緑の豊かな環境



会議にも
どうぞ

ご婚礼、ご宴会、ご宿泊
格安なご予算
心温まるサービス

◆どなたでもお気軽にご利用下さい。

東京讃岐会館

〒108 港区三田1-11-9 ☎ 455-5551(大代)

地方銀行63行を結ぶ

百十四銀行 カードサービス



東京支店/東京都中央区日本橋3丁目8-2
☎(271)1281
新宿支店/東京都新宿区百人町2丁目1-2
☎(209)0114
青山支店/東京都港区北青山3丁目5-12
☎(478)0114

東京音楽図書株式会社

〒165 東京都中野区沼袋2-29-2
TEL 03(387)4201~7

どなた様もお気軽に
ご利用ください

◆ご婚礼・各種パーティー・同窓会◆

伝統に風格をプラス、そして味わい「味とまごころ」の東京會館が心をこめておもてなしいたします。



如水會館
東京會館運営

〒101 東京都千代田区一ツ橋2-1-1 ☎ 03(261)1101(代)

自費出版請負います

- 同塵集、リロアンの挽歌など自費出版の名著と評判の本を数々出版しています。
- 一生の記念に、お世話になった方々への感謝の気持ちをこめて、あなたも自費出版してみませんか?
- ご連絡いただければ、予算などご相談にうかがいます。(担当大島)

株式会社 みずほ社

〒150 東京都渋谷区恵比寿4-3-7
エビスマンション2階
TEL 03-446-7001

医薬品卸

広栄薬品株式会社

代表取締役社長 広瀬 泰久

(高中48回卒)

〒101 千代田区神田紺屋町34番地
☎ 03(254)4441(代)

自費出版物・会社案内
広告・パンフレット類
★編集・企画・制作★



クリエイティブハウス

株式会社 ルパン

〒107 東京都港区赤坂6-19-40-604
☎03-586-8931(代)

ビルの総合管理
並びに機械設備の整備

和光実業株式会社

代表取締役 宮脇 紹 亘
(高高30年卒)

〒107 港区南青山2-3-17
☎ 479-4310



薬用
不老林
資生堂

髪は人生の晴雨計。日々の生活で髪は乾燥し、ダメージを受け、髪質も悪化を促し、髪を落とす原因にもなる。資生堂の薬用不老林(資生堂特許)は、髪質を改善し、髪を落とす原因を抑制し、髪を育て、髪を強く保ち、髪を美しく保ちます。



秀才
天才
髪
心配

パーソナル・コンピュータの将来を
ふたつの個性で語ります。

DECパーソナル・コンピュータ 新登場
Professional 300シリーズ・Rainbow 100

日本DEC デジタルイクイップメント株式会社

本社/〒170 東京都豊島区東池袋3-1-1 サンシャイン60 35F
☎ 03(989)7111 (大代表)
大阪営業所 ☎ 06(364)2364(代)
名古屋営業所 ☎ 052(211)1827(代)
横浜営業所 ☎ 045(671)5534(代)
筑波営業所 ☎ 0298(52)3311(代)
九州営業所 ☎ 092(472)6435(代)

マブチモーター(株)

常務取締役 中山 信之
(高高31年卒)

本社 〒270 千葉県松戸市松飛台430
☎ 0473(84)1111(代)
自宅 〒270 千葉県松戸市高柳1597-35
☎ 0473(85)1529

自然酒と磯料理

大衆割烹 ちよだ

代表取締役 塩田 俊治
(高高32年卒)

多摩市永山1-4 グリナード永山2号館
☎ 0423-75-9653

グリル **ピカピカ**

和洋酒類 小倉屋麻布店
缶詰油類

小 倉 千代子
(詫間出身)

東京都港区六本木1-5-10麻布ハイツアパート1F
☎ 03(586)1863

株式会社 ミサワホーム城北

常務取締役 吉野 正良
店 長
(高高31年卒)

〒171 東京都豊島区南池袋2-30-11
☎ 03(981)7181 (代)

千代田生命

岡本 光平 (業績管理課)
中村 俊輔 (特別研修所)
(高高36年卒)

〒153
本社 東京都目黒区上目黒2-19-18
☎ 03(719)5111 (大代表)

不動産の鑑定評価・コンサルタント
社団法人 日本不動産鑑定協会会員

株式会社 東洋鑑定所

代表取締役 藤本 勝巳
不動産鑑定士
(高高33年卒)

〒105 港区新橋2丁目10番9号
☎ 03(508)1500(代)

植 松 武 彦

(高高31年卒)

帝人株式会社

☎ 03(506)4523

大西 昭一郎法律事務所

大西 昭 一 郎

(高高33年卒)

千代田区丸の内3-1-1
国際ビル 727

胃腸科・外科・肛門科
皮膚科・リハビリテーション科

川 原 医 院

院長 川原 一 仍
(高高34年卒)

〒330 大宮市堀崎町1163~1
☎ 0486(85)5525

税理士 山口修事務所

税理士 山 口 修

(高高33年卒)

事務所 東京都北区赤羽1-32-11
ダイアンビル3F
☎ (903)4111

エイ・エッチ・エス・ジャパン株式会社

医用機器事業部

取 締 役 津 森 喬
事業部長
(高高33年卒)

東京分室 〒105 港区虎ノ門2-3-13(18森ビル)
☎ (591)6421
本 社 〒107 港区赤坂1-9-13(三会堂ビル)
☎ (585)3537

未来を刷る!

FINE ART PRINT BY INOUE

井上 栄 (高高33年卒)

INOUE

井上美術印刷株式会社
〒116 東京都荒川区町屋4丁目29-8
TEL 03(892)6008 工場/足立

眼科医療に貢献する 信頼のブランド

充実のくマイコンシリーズとして幅広くあらゆるニーズに対応しています。是非お試しください。



株式会社 東京コンタクトレンズ研究所
東京都文京区本郷2丁目40番2号 TEL.03(813)3751

スナック アイビー

渡 辺 浩

(高高31年卒)

豊島区東池袋1-41-14

☎ (983) 2720

小倉メガネ

- 大丸東京店 6階 メガネサロン ☎03(212)8011
- 大丸町田店 6階 メガネサロン ☎0427(25)1111
- 大丸八王子店 6階 メガネサロン ☎0426(26)1111
- 日本橋店 日本橋細設町1-30-7 ☎03(667)7071-2
- 新宿店 新宿ステーションビル4階 ☎03(352)6531
- 町田店 吉川百貨店4階 ☎0427(23)1234
- 市ヶ谷店 駅前靖国通(大島ビル) ☎03(264)5178-9
- 藤沢店 藤沢十字屋6階 ☎0466(26)2877
- 横浜店 相鉄ジョイナス2階 ☎045(321)6871
- 高崎店 藤五伊勢丹新館6階 ☎0273(22)0245
- 静岡店 静岡市御幸町7-8(丸井前) ☎0542(53)1813

足立・ヘンダーソン・宮武・藤田法律事務所

弁護士 宮武敏夫

(高高31年卒)

千代田区大手町2-3-6

タイム・ライフビル

☎(270)7461



近畿日本ツーリスト株式会社

東京中央営業所

所長 神田 武

(高高34年卒)

武蔵野赤十字病院

内科部長 三宅祥三

(高高32年卒)

東京都武蔵野市境南町1-26-1

宮原 歯科

宮原 章 郎

(高高27年卒)

港区六本木6-1-9

六本木交差点アマンド裏

☎(402)5525

シール・ラベル } 製造販売
各種メンバーズカード }

株式会社 / ヤシ

代表取締役 林 征一郎

(高高33年卒)

〒104 東京都中央区八丁堀2-1-10 林ビル

☎(03)553-1811